cinéma
Alhambra

Gazette 163 - du 15 décembre 2021 au 4 janvier 2022

ENCANTO
LA FANTASTIQUE FAMILLE MADRIGAL

de Byron Howard, Jared Bush, Charise Castro Smith
USA | 2021 | VF | 1h43
du 15 décembre au 2 janvier

Dans un mystérieux endroit niché au cœur des montagnes de Colombie, la fantastique famille Madrigal habite une maison enchantée dans une cité pleine de vie, un endroit merveilleux appelé Encanto. L'Encanto a doté chacun des enfants de la famille d'une faculté magique allant d'une force surhumaine au pouvoir de guérison. Seule Mirabel n'a reçu aucun don particulier. Mais lorsque la magie de l'Encanto se trouve menacée, la seule enfant ordinaire de cette famille extraordinaire va peut-être se révéler leur unique espoir...

À LA VIE

UN FILM D'AUDE PÉPIN

France - 2021 - 1h18

Chantal Birman, sage-femme libérale et féministe, a consacré sa vie à défendre le droit des femmes. À presque 70 ans, elle continue de se rendre auprès de celles qui viennent d'accoucher pour leur prodiguer soins et conseils. Entre instants douloureux et joies intenses, ses visites offrent une photographie rare de ce moment délicat qu'est le retour à la maison.

VENDREDI 17 DÉCEMBRE

19H PRÉSENTATION DU FILM PAR CHANTAL BIRMAN

19H30 / 20H BUFFET OFFERT DANS LE HALL

20H PROJECTION

SUIVIE D'UNE DISCUSSION AVEC LES SAGES-FEMMES DE L'HÔPITAL DE CALAIS

SOUL KIDS

de Hugo Sobelman

France | 2021 | 1h15 | VOSTF
à partir du 29 décembre

A Memphis, une des villes américaines les plus sinistrées, la Stax Music Academy fait figure d'oasis. Fondée sur l'héritage du label légendaire des années 60 qui accompagna la lutte pour les Droits Civiques, cette école de musique, extra-scolaire et gratuite, permet à des adolescents passionnés d'apprendre et de comprendre l'Histoire noire américaine à travers la découverte des plus grands tubes de la Soul. Un voyage musical dans le temps et une plongée dans la pensée d'une nouvelle génération.

MADRES PARALELAS

UN FILM DE ALMODÓVAR

avec Penélope Cruz, Milena Smit, Aitana Sánchez-Gijón
Espagne | 2021 | VOSTF | 2h00
jusqu'au 28 décembre

Deux femmes, Janis et Ana, se rencontrent dans une chambre d'hôpital sur le point d'accoucher. Elles sont toutes les deux célibataires et sont tombées enceintes par accident. Janis, d'âge mûr, n'a aucun regret et durant les heures qui précèdent l'accouchement, elle est folle de joie. Ana en revanche, est une adolescente effrayée, pleine de remords et traumatisée.

de Jean-Jacques Denis, Anthony Roux
France | 2021 | 1h14
du 15 au 28 décembre

Poil est une petite fille élevée par un puissant dragon. Mais lorsque son père doit payer la Sorcenouille de son deuxième bien le plus précieux, c'est Poil qu'il offre, plongeant sa fille dans une infinie tristesse et l'obligeant à fuir la grotte familiale. Poil se lance alors dans un voyage à la découverte du monde des hommes. À leur contact, elle apprendra l'amitié, la solidarité, mais aussi la cupidité qui semble ronger le cœur des hommes.

LES AVENTURES D'UN MATHÉMATICIEN

de Thorsten Klein

avec Philippe Tlokinski, Esther Garrel, Sam Keeley
Allemagne | 2021 | VOSTF | 1h42
du 29 décembre au 4 janvier

1942, Nouveau Mexique. Stan Ulam, mathématicien polonais, rejoint un groupe secret de chercheurs venus du monde entier pour collaborer à la création de la bombe à hydrogène. Loin de sa famille restée en Europe et tiraillé entre questionnement éthique, avancée scientifique et urgence politique, il prend part à un épisode crucial de l'Histoire.

Nos plus belles années

de Gabriele Muccino

avec Pierfrancesco Favino, Micaela Ramazzotti, Kim Rossi Stuart
Italie | 2021 | VOSTF | 2h15 / dès le 29 décembre

C'est l'histoire de quatre amis, racontée sur quarante ans, en Italie, des années 1980 à aujourd'hui. La chronique de leurs espoirs, de leurs désillusions, de leurs amours, et surtout, de leur amitié.

LE NOËL DE PETIT LIÈVRE BRUN

2021 | 43 min / *du 22 décembre au 2 janvier*

Un programme de quatre courts-métrages

À l'approche de Noël, tout le monde se presse pour réunir de quoi manger malgré le froid. La malice et l'imagination seront au rendez-vous chez les animaux de la forêt pour célébrer l'hiver comme il se doit ! Quatre contes de Noël pour apprendre à partager en toute amitié !

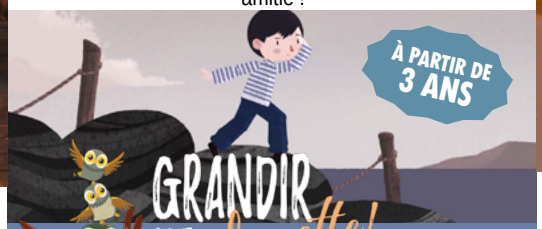

France, Belgique, Espagne / 2021 - 52 min
jusqu'au 21 décembre

Avez-vous peur du noir ? Avez-vous déjà lancé une «bouteille à la mer» ? Êtes-vous déjà descendu dans un puits à la recherche de votre destin ? Dans son nouveau programme, La Chouette du cinéma revient vous présenter trois histoires d'enfants qui ouvrent grand leurs ailes !

SLAM

de Partho Sen-Gupta

avec Adam Bakri, Rachael Blake, Rebecca Breeds

France | 2021 | 1h55 | VOSTF | du 22 au 28 décembre

Slam est l'histoire d'un emballement médiatique qui bouleverse la vie paisible de Ricky, un jeune Australien d'origine palestinienne. Lorsque sa sœur Ameena disparaît, elle est très rapidement suspectée d'avoir rejoint l'État islamique en Syrie. Qui doit-il croire lorsque le doute et la suspicion s'immiscent ? Son intuition ou les médias ?

EN ATTENDANT LA NEIGE

2021 | 47 min / à partir du 29 décembre

Un programme de cinq courts-métrages

C'est bientôt l'hiver… Une grand-mère amasse de drôles d'objets dans sa maison bientôt remplie jusqu'au toit… Un chien perdu trouve enfin une amie, le petit tigre ses rayures… Un lynx s'égare dans une ville inconnue pendant que doucement les flocons de neige recouvrent le sol d'une forêt endormie par le froid…

CINÉ SPECTACLE

MARDI 21 DÉCEMBRE 16H30

ALEXANDRA ET SES MARIONNETTES
(de la compagnie De fil et d'os)
accueillent les spectateurs et spectatrices dès leur arrivée dans le hall du cinéma (à partir de 16h) et les invite à rejoindre la salle de projection où la séance démarrera en comptines.

DE LA SUITE DANS LES IMAGES

LES ELFKINS

OPÉRATION PÂTISSERIE

de Ute von Münchow-Pohl
Allemagne | 2021 | 1h18 | VF
jusqu'au 31 décembre

Elfie est une petite Elfkins qui vit dans le monde secret des lutins. Elle rêve de rencontrer des humains et décide un jour de partir à l'aventure ! Elfie tombe sur Théo, un chef pâtissier grognon dont la pâtisserie ne fait plus recette. Sa nouvelle mission ? Sauver la petite boutique !

CRY MACHO

de Clint Eastwood

avec Clint Eastwood, Dwight Yoakam, Daniel V. Graulau

USA | 2021 | 1h44 | VOSTF | jusqu'au 21 décembre

Mike, star déchue du rodéo, se voit confier une mission a priori impossible : se rendre au Mexique pour y trouver un adolescent turbulent et l'amener jusqu'au Texas. Il lui faudra pour cela affronter la pègre mexicaine, la police et son propre passé.

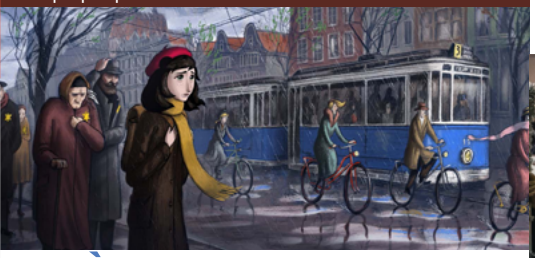

OÙ EST ANNE FRANK !

de Ari Folman

Israël | 2021 | VF | 1h39 / jusqu'au 4 janvier

Kitty, l'amie imaginaire d'Anne Frank à qui était dédié le célèbre journal, a mystérieusement pris vie de nos jours dans la maison où s'était réfugiée Anne avec sa famille, à Amsterdam, devenue depuis un lieu emblématique recevant des visiteurs du monde entier.

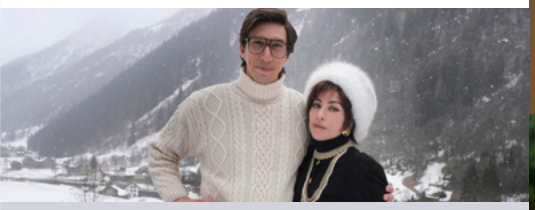

HOUSE OF GUCCI

de Ridley Scott

avec Lady Gaga, Adam Driver, Al Pacino

USA | 2021 | 2h37 | VOSTF

du 22 décembre au 4 janvier

Retour sur l'assassinat de Maurizio Gucci le 27 mars 1995, petit-fils héritier de Guccio Gucci, le fondateur de la célèbre marque de luxe italienne. Sa future ex-femme, Patrizia Reggiani, a commandité son meurtre afin de toucher la part d'héritage qui lui revenait avant que Maurizio se remarie avec Paola Franchi.

LE DIABLE N'EXISTE PAS

de Mohammad Rasoulof

avec Ehsan Mirhosseini, Shaghayegh Shourian, Kaveh Ahangar

Iran | 2021 | VOSTF | 2h32 / du 29 décembre au 4 janvier

Pouya, jeune conscrit, ne peut se résoudre à tuer un homme comme on lui ordonne de le faire. Javad, venu demander sa bien-aimée en mariage, est soudain prisonnier d'un dilemme cornélien. Bharam, médecin interdit d'exercer, a enfin décidé de révéler à sa nièce le secret de toute une vie. Ces quatre récits sont inexorablement liés. Dans un régime despotique où la peine de mort existe encore, des hommes et des femmes se battent pour affirmer leur liberté.

UN HÉROS

de Asghar Farhadi

avec Amir Jadidi, Mohsen Tanabandeh, Sahar Goldust

Iran | 2021 | VOSTF | 2h07 / dès le 15 décembre

Rahim est en prison à cause d'une dette qu'il n'a pas pu rembourser. Lors d'une permission de deux jours, il tente de convaincre son créancier de retirer sa plainte contre le versement d'une partie de la somme. Mais les choses ne se passent pas comme prévu…

LA FIÈVRE DE PETROV

de Kirill Serebrennikov

avec Semyon Serzin, Chulpan Khamatova, Yuriy Borisov // Russie | 2021 | VOSTF | 2h25

jusqu'au 28 décembre

Affaibli par une forte fièvre, Petrov est entraîné par son ami Igor dans une longue déambulation alcoolisée, à la lisière entre le rêve et la réalité. Progressivement, les souvenirs d'enfance de Petrov ressurgissent et se confondent avec le présent…

HAUT ET FORT

DE NABIL AYOUCH

avec Ismail Adouab, Anas Basbousi, Meriem Nekkach

France/Maroc | 2021 | 1h42 | VOSTF

jusqu'au 21 décembre

Anas, ancien rappeur, est engagé dans un centre culturel d'un quartier populaire de Casablanca. Encouragés par leur nouveau professeur, les jeunes vont tenter de se libérer du poids de certaines traditions pour vivre leur passion et s'exprimer à travers la culture hip hop….

L'événement

de Audrey Diwan

avec Anamaria Vartolomei, Kacey Mottet Klein, Luàna Bajrami

France | 2021 | 1h40 | du 15 au 28 décembre

France, 1963. Anne, étudiante prometteuse, tombe enceinte. Elle décide d'avorter, prête à tout pour disposer de son corps et de son avenir. Elle s'engage seule dans une course contre la montre, bravant la loi. Les examens approchent, son ventre s'arrondit.

MANY SAINTS OF NEWARK

de Alan Taylor

avec Alessandro Nivola, Leslie Odom Jr., Vera Farmiga

USA | 2021 | VOSTF | 2h03 / du 29 décembre au 4 janvier

Avant d'être une légende du crime, Tony Soprano a fait ses gammes auprès de son oncle, Dickie Moltisanti. Dans un contexte explosif de guerre des gangs, cet intraitable parrain a ouvert les portes de la mafia à son neveu.

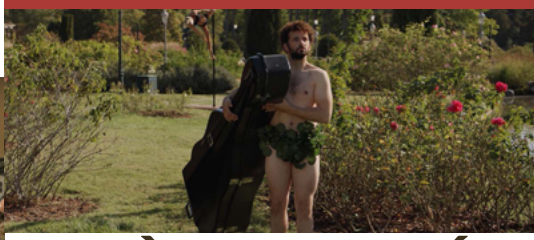

LA PIÈCE RAPPORTÉE

de Antonin Peretjatko

avec Anaïs Demoustier, Josiane Balasko, Philippe Katerine

France | 2021 | 1h26 // du 29 décembre au 4 janvier

Paul Château-Têtard, vieux garçon de 45 ans et pur produit du 16e arrondissement de Paris, prend le métro pour la première fois de sa vie et tombe amoureux d'une jeune guichetière, Ava. Leur mariage n'est pas du goût de « maman », Adélaïde Château-Têtard, qu'on appelle aussi la Reine Mère.

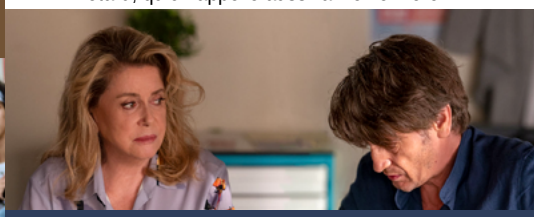

DE SON VIVANT

de Emmanuelle Bercot

avec Catherine Deneuve, Benoît Magimel, Gabriel Sara

France | 2021 | 2h00 | jusqu'au 21 décembre

Un homme condamné trop jeune par la maladie. La souffrance d'une mère face à l'inacceptable. Le dévouement d'un médecin (le docteur SARA dans son propre rôle) et d'une infirmière pour les accompagner sur l'impossible chemin. Une année, quatre saisons, pour « danser » avec la maladie, l'apprivoiser, et comprendre ce que ça signifie : mourir de son vivant.

AU CRÉPUSCULE

de Sharunas Bartas

avec Marius Povilas Elijas Martinenko, Arvydas Dapsys, Alina Zaliukaite-Ramanauskiene

Lituanie | 2021 | VOSTF | 2h07

du 22 au 28 décembre

Au lendemain de la Seconde Guerre mondiale, dans un village isolé en Lituanie, alors que la misère ne laisse place à aucune liberté, le jeune Unte et le mouvement des Partisans dans lequel il s'est engagé, doivent faire acte de résistance face à l'emprise de l'occupation soviétique. De cette lutte désespérée dépend l'avenir de tout un peuple.

	MER 15 DÉC	JEU 16 DÉC	VEN 17 DÉC	SAM 18 DÉC	DIM 19 DÉC	LUN 20 DÉC	MAR 21 DÉC
À LA VIE			PRÉSENTATION 19H00 PROJECTION 20H00				
CRY MACHO (D)	18H30	16H00				20H30	20H40 (D)
DE SON VIVANT (D)		16H20	20H50				**20H50** (D)
CINÉ-SPECTACLE EN ATTENDANT LA NEIGE							16H30
ENCANTO	14H15 16H10			16H00	14H20 16H20	14H00 16H00	14H00 18H20
GRANDIR C'EST CHOUETTE (D)	CINÉ BIBERON 15H30			14H00	14H00	14H00	**15H30** (D)
HAUT ET FORT (D)	18H00	20H50	16H00		20H40	18H10	20H40 (D)
L'ÉVÉNEMENT	20H30	18H30	16H00	20H40		20H40	18H30
LA FIÈVRE DE PETROV	20H20	18H00 20H20	16H20	18H00 20H20	18H00 20H20	18H00	**18H10**
LES ELFKINS	16H20			16H30	**16H30**	16H30	16H30
MADRES PARALELAS	20H40	18H30 20H40	20H30	18H30 20H40	18H10 20H40	20H40	**16H00**
OÙ EST ANNE FRANK !	16H40 18H30	16H10		16H30 18H30	14H00 16H20 18H20	14H20 16H20 18H30	**14H00 16H20**
PRINCESSE DRAGON	14H00			15H00	**15H00**	15H00	14H00
UN HÉROS	16H10 18H20 20H40	16H10 18H00 20H30	16H10 18H30 20H30	14H00 16H10 18H20 20H40	14H00 16H00 18H20 20H30	14H00 16H10 18H20 20H40	14H00 18H20 20H30

	MER 22 DÉC	JEU 23 DÉC	VEN 24 DÉC	SAM 25 DÉC	DIM 26 DÉC	LUN 27 DÉC	MAR 28 DÉC
AU CRÉPUSCULE (D)	18H20	18H00			18H10	18H30	18H10 (D)
ENCANTO	14H00 16H20	14H00 16H20	13H30	16H00 18H30	14H10 16H20	14H00 16H20	14H00 16H20
HOUSE OF GUCCI	20H20	20H20		20H20	20H30	18H10	20H30
L'ÉVÉNEMENT	16H30	18H30		20H30	20H40	20H40	18H30
LA FIÈVRE DE PETROV (D)	18H20	20H40	18H20		20H40	15H50	20H30 (D)
LE NOEL DE PETIT LIÈVRE BRUN	14H00	15H30	17H50	16H00	14H00	CINÉ BIBERON 15H30	14H00
LES ELFKINS	16H20	16H30		18H30	16H30	16H30	16H30
MADRES PARALELAS (D)	20H40	20H40	18H40		18H30	20H50	18H20 (D)
OÙ EST ANNE FRANK !	14H20 18H00	14H20 16H20	13H30 18H00	16H00 18H00	14H20 16H20	14H00 18H20	14H20 16H20
PRINCESSE DRAGON (D)	15H00	14H00	14H00	17H00	15H00	14H00	15H00 (D)
SLAM (D)	21H00	18H20		20H30	18H30	21H00	20H40 (D)
UN HÉROS	14H00 16H00 18H20 20H40	14H00 16H00 18H20 20H40	13H10 18H20	16H00 18H10 20H40	14H00 16H10 18H20 20H40	14H00 16H00 18H20 20H30	14H00 16H00 18H20 20H40

	MER 29 DÉC	JEU 30 DÉC	VEN 31 DÉC	SAM 1ER JAN	DIM 2 JAN	LUN 3 JAN	MAR 4 JAN
EN ATTENDANT LA NEIGE	15H00	CINÉ BIBERON 15H00	14H00	FERMÉ	15H00		
ENCANTO (D)	14H00 16H30	14H00 16H30	14H00 16H30		14H00 16H30 (D)		
HOUSE OF GUCCI (D)	20H20	20H20			18H00	18H00	15H30 20H20 (D)
LA PIÈCE RAPPORTÉE (D)	21H00	18H30	18H30		**21H00**	16H10	18H30 (D)
LE DIABLE N'EXISTE PAS (D)		20H20			20H20	15H30 20H20	18H20 (D)
LE NOEL DE PETIT LIÈVRE BRUN (D)	14H00	14H00	15H00		14H00 (D)		
LES AVENTURES D'UN MATHÉMATICIEN (D)		21H00	18H30		16H00	18H20	**21H00** (D)
LES ELFKINS (D)	16H20	18H30	16H20 (D)				
MANY SAINTS OF NEWARK (D)	18H00				18H30	20H50	**16H10** (D)
NOS PLUS BELLES ANNÉES	14H00 16H00 18H30 20H30	14H00 16H00 18H30 20H30	14H00 16H00 18H30		14H00 16H00 18H30 20H50	16H00 18H20 20H20	16H00 18H20 20H50
OÙ EST ANNE FRANK !	14H20 16H10	14H10 18H00	**14H20 16H20**		14H00 16H00		
SOUL KIDS (D)	18H30	16H20				18H30	**20H50** (D)
UN HÉROS	18H10 20H40	16H10	18H20		18H00 20H50	20H50	16H00 18H30

TARIFS

CLASSIQUE 7€50
MOINS DE 14 ANS 4€
CARTE 5 PLACES 29€50 *
CARNET 10 PLACES 54€ *

* valables à toutes les séances (hors supplément 3D et séances à tarif unique), non nominatives. Valable jusqu'à un an après une éventuelle augmentation de tarifs.

AVANTAGE ÉTUDIANT

ULCO Université Littoral Côte d'Opale

L'ULCO subventionne, à hauteur de 50%, 2 cartes de 5 places par étudiant par année universitaire (quantité limitée). Présentez votre carte étudiant en caisse et bénéficiez des 5 places à 14€75.

Retrouvez nous également sur le Pass Culture

(D) DERNIÈRE SÉANCE **TITRE SOULIGNÉ** NOUVEAUTÉ

CINÉ BIBERON - N.M.

[\SI.NE\ \BI.BƏ.ʁÕ\]

SÉANCE DE CINÉMA ADAPTÉE POUR LES TOUT-PETITS. LE SON EST BAISSÉ POUR PROTÉGER LES PETITES OREILLES, ET DES LUMIÈRES D'AMBIANCE RESTENT ALLUMÉES POUR RASSURER LES PLUS INQUIETS. IDÉAL POUR UNE PREMIÈRE SÉANCE DE CINÉMA

PASS SANITAIRE OBLIGATOIRE À PARTIR DE 12 ANS ET 2 MOIS || MASQUE OBLIGATOIRE DÈS 11 ANS

WWW.CINEMA-ALHAMBRA.ORG || 03 21 17 73 33 || 2 RUE JEAN JAURÈS CALAIS